

วิธีการ Backup Data ใน Drive Z

1. หากเป็นเครื่องคอมพิวเตอร์ โน้ตบุ๊ก เวลาเปิดเครื่องตอนเช้าหรือตอนไหนก็ตาม ท่านจะต้องทำการเสียบสาย LAN เข้ากับตัวเครื่องของท่าน ก่อนที่จะเปิดเครื่อง มิเช่นนั้นจะมองไม่เห็น Drive Z ครับ

2. เริ่มต้นด้วยการเปิด My Computer ของท่านขึ้นมา ซึ่งจะเห็น Drive Z ของตัวท่านเอง เหมือนในวงกลมสีแดง ในรูป

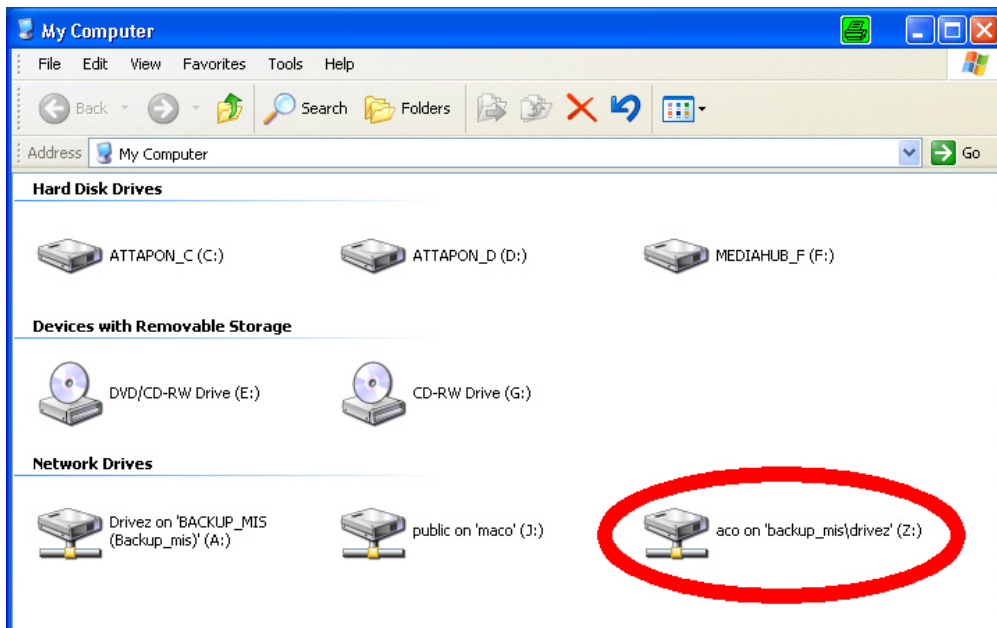

3. Drive Z นี้จะเป็นที่ส่วนตัวของแต่ละท่านที่ทาง MIS จัดเตรียมให้ เพื่อที่จะเป็นที่เก็บสำรองข้อมูลของแต่ละคน โดยดับเบิลคลิกเข้าไปใน Drive Z ตามรูปวงกลมสีแดงนั้น เมื่อเข้าไปแล้ว ท่านก็สามารถนำข้อมูลต่างๆที่จะทำการ Backup ลงได้ทันที

